



Ficha Técnica del Programa presupuestario

1. Diagnóstico del Programa presupuestario

Datos de identificación del Programa Presupuestario (Pp)

Nombre del Municipio:	San Antonio Cañada, Puebla
Ejercicio fiscal:	2025
Nombre del Programa presupuestario:	Fondo de Aportaciones para el Fortalecimiento de los Municipios y de las Demarcaciones Territoriales del Distrito Federal (FORTAMUN)
Clave del Programa presupuestario:	
Dependencia o Entidad responsable del Pp:	Dirección de Obras Públicas

1.1 Descripción del Problema

Antecedentes y definición del problema

San Antonio Cañada enfrenta carencias en infraestructura básica, seguridad pública y cumplimiento de obligaciones financieras.

Justificación del Pp

Es necesario fortalecer la infraestructura y seguridad pública municipal para reducir el rezago social y cumplir con mandatos legales.

Estado actual del problema

Existen deficiencias en servicios públicos, vehículos oficiales en mal estado, rezago en pago de obligaciones y seguridad insuficiente.

Evolución del problema

Aunque se han realizado esfuerzos con recursos limitados, los avances han sido parciales y el rezago persiste.

Experiencias de atención

Se han aplicado fondos federales en años anteriores, pero con resultados limitados por falta de planeación y seguimiento.

1.2 Metodología para la identificación de la población objetivo y definición de fuentes de información.

Se consideren los datos del CONEVAL, INEGI, Diagnóstico Municipal y registros internos del Ayuntamiento para identificar zonas con mayor rezago y población afectada.

Definición y cuantificación de los conceptos poblacionales del Pp

Población Potencial	4890 habitantes	Cuantificación: Criterios de Focalización	4890 habitantes	Personas que residen en zonas con mayor rezago social
Población Objetivo	3800 habitantes	Cuantificación: Criterios de Focalización	3800 habitantes	Zonas con infraestructura deteriorada o inexistente
Población atendida (beneficiarios)	2890 habitantes	Cuantificación: Criterios de Focalización	2890 habitantes	Personas que habitan en zonas donde se ejecutaron obras y proyectos.

C. Lur Jennifer Aquino Peñañiel
Contralor Municipal
Elaboró

C. Felisa Bolaños Jimenez
Tesorero Municipal
Revisó

Lic. Areli González Hernández
Presidenta Municipal Constitucional
Autorizó

CONTRALORIA MUNICIPAL
H. AYUNTAMIENTO DE SAN ANTONIO CAÑADA, PUE.
2024-2027

TESORERIA MUNICIPAL
H. AYUNTAMIENTO DE SAN ANTONIO CAÑADA, PUE.
2024-2027

PRESIDENCIA MUNICIPAL
H. AYUNTAMIENTO DE SAN ANTONIO CAÑADA, PUE.
2024-2027



Ficha Técnica del Programa presupuestario

2. Estructura Analítica del Programa presupuestario

Datos de identificación del Programa Presupuestario (PP)

Nombre del Municipio:

San Antonio Cañada, Puebla

2025

Ejercicio fiscal:

Fuente de Aportaciones para el Fortalecimiento de los Municipios y de las Demarcaciones Territoriales del Distrito Federal (FOFOM)

Nombre del Programa presupuestario:

San Antonio Cañada, Puebla

Clave del Programa presupuestario:

San Antonio Cañada, Puebla

Departamento o Entidad responsable del PP:

San Antonio Cañada, Puebla

Análisis del Problema



Rezago social persistente debido a infraestructura deficiente, servicios limitados y capacidad institucional restringida.

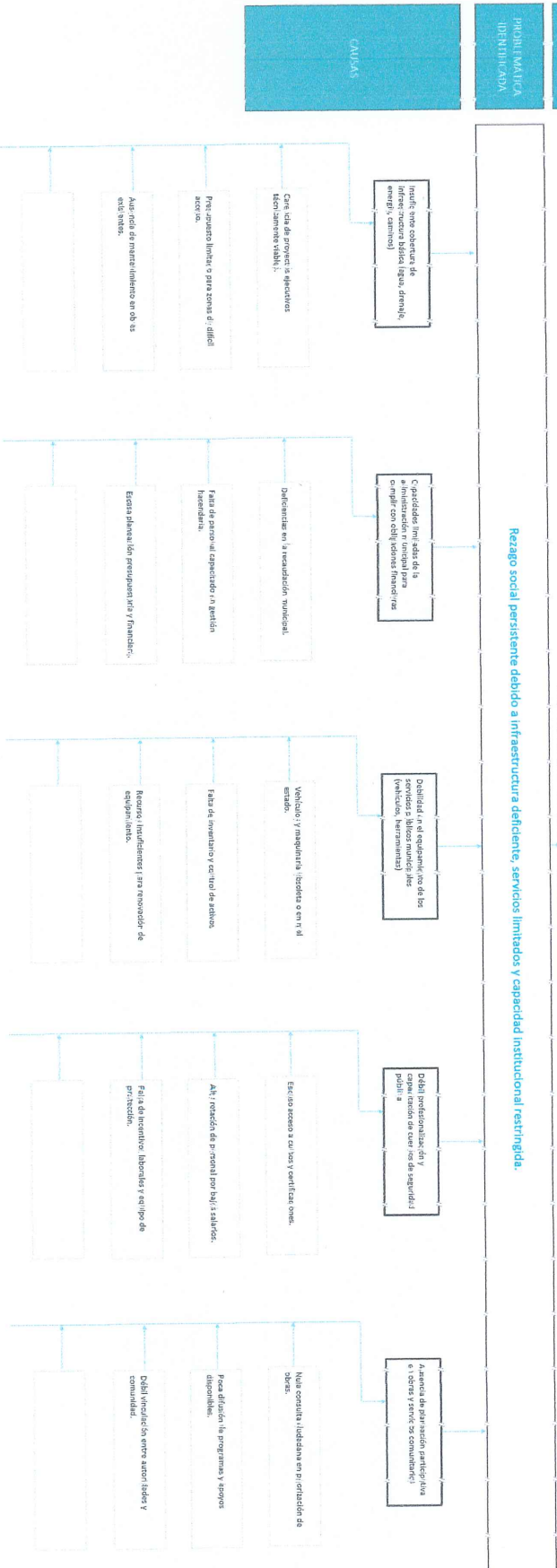



Actas de Operativos

- ✓ Avance hacia un municipio más equitativo, seguro y funcional.
- ✓ Mejora en la percepción ciudadana sobre los servicios municipales.
- ✓ Incremento en la calidad de vida de la población.

Contribuir a disminuir el rezago social mediante obras, servicios y fortalecimiento institucional del municipio.

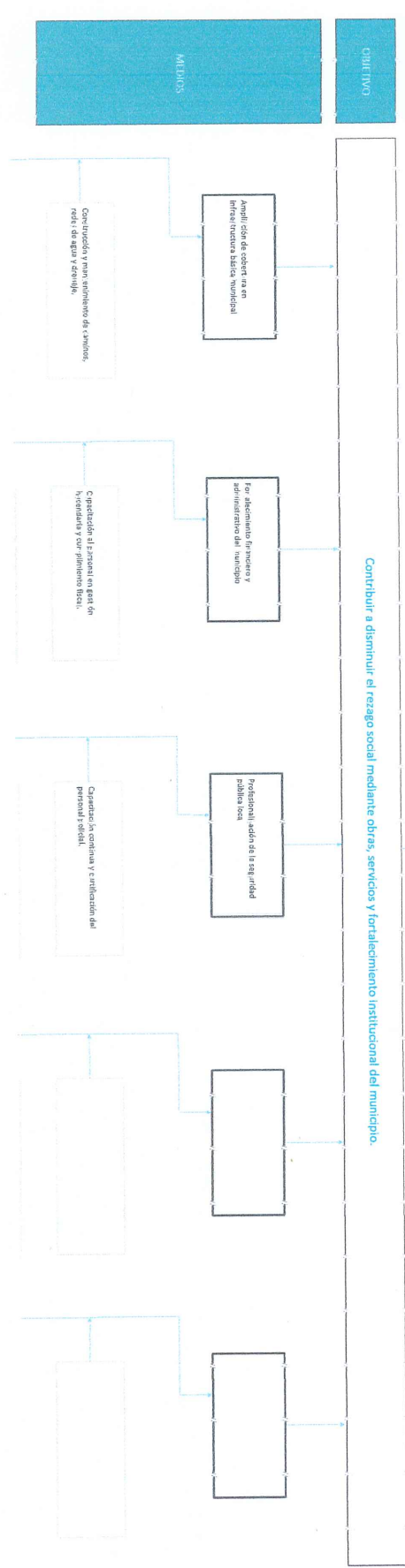

Instalación de energía eléctrica y alumbrado público en zonas marginales.

Alquiler y mantenimiento de vehículos para el transporte de personal.

Compra de equipamiento, uniformes y suministros para el personal de salud.

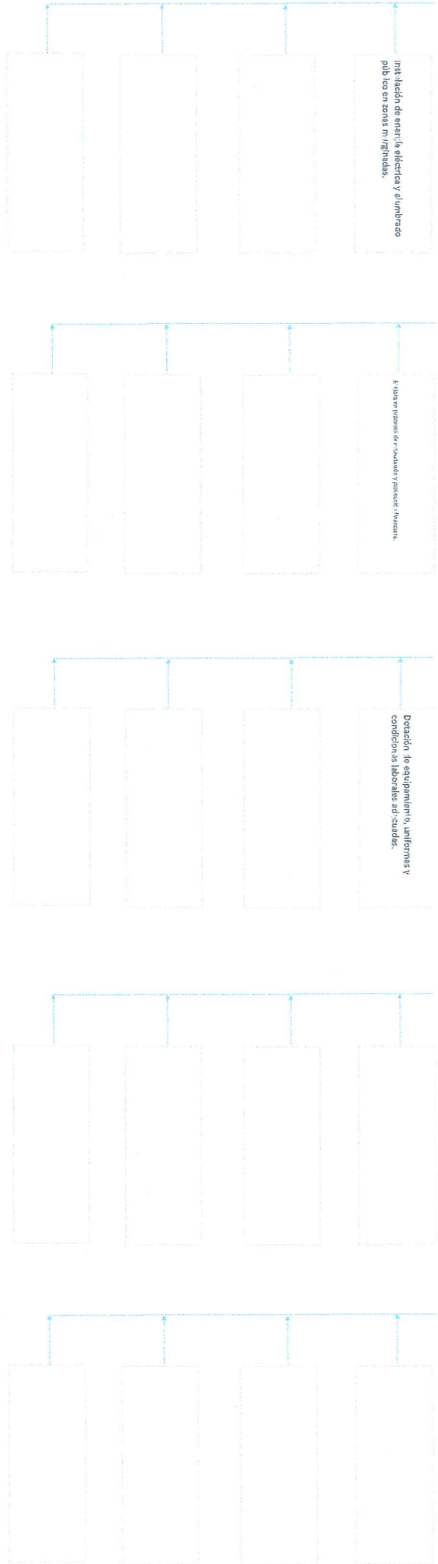

Ejemplo para la selección de alternativas.

Exclusión de personal por falta de asistencia o inasistencia al trabajo, de acuerdo con el Reglamento del Personal Municipal, en caso de haber sido contratado por el Ayuntamiento de San Antonio de Cañada, PUE, para el desempeño de las funciones de...

C. Luz Janette Aquino Peñañal
Contralora Municipal
Ejercicio



CONTRALORIA MUNICIPAL
H. AYUNTAMIENTO DE SAN ANTONIO CAÑADA, PUE
2024-2027

C. Felipe B. Ramos Jimenez
Tesorero Municipal
Ejercicio



TESORERIA MUNICIPAL
H. AYUNTAMIENTO DE SAN ANTONIO CAÑADA, PUE
2024-2027

Lic. Arell González Hernández
Presidente Municipal Constitucional
Autorizado



PRESIDENCIA MUNICIPAL
H. AYUNTAMIENTO DE SAN ANTONIO CAÑADA, PUE
2024-2027



Ficha Técnica del Programa presupuestario

3. Alineación del Programa presupuestario a los Instrumentos de Planeación Estratégica

Datos de identificación del Programa Presupuestario (Pp)
 Nombre del Municipio: San Antonio Cañada, Puebla
 Ejercicio fiscal: 2025
 Nombre del Programa presupuestario: Fondo de Aportaciones para el Fortalecimiento de los Municipios y de las Demarcaciones Territoriales del Distrito Federal (FORTAMUN)
 Clave del Programa presupuestario:
 Dependencia o Entidad responsable del Pp: Dirección de Obras Públicas

Fin	Nivel de objetivo de la MIR	Objetivos de Desarrollo Sostenible (ODS) Agenda 2030	
		Objetivos	Metas
Contribuir a disminuir el rezago social en el Municipio de San Antonio Cañada, Puebla.		1. Poner fin a la pobreza en todos sus formas y en todo el mundo	1.1. erradicar la pobreza extrema para todas las personas en el mundo
Infraestructura social y obligaciones federales.		1. Poner fin a la pobreza en todos sus formas y en todo el mundo	1.2. Reducir al menos a la mitad la proporción de hombres, mujeres y niños de todas las edades que viven en la pobreza
			Impulsar infraestructura social equitativa que atienda las necesidades de mujeres y hombres por igual.
Alineación al Plan Municipal de Desarrollo			
Eje	Eje 5. Servicios Públicos de Ciudad		
Objetivo	Contribuir a que los habitantes del Municipio de San Antonio Cañada presenten una amplia cobertura en obras de Infraestructura y servicios públicos municipales.		
Estrategias	Desarrollar infraestructura y mejorar los servicios públicos municipales para promover un entorno seguro, saludable, sustentable, limpio y ordenado para mejorar la calidad de vida de los habitantes.		
Líneas de Acción	Aplicación de obras y rehabilitaciones al Municipio, Invertir en Infraestructura para mejorar el suministro de agua potable.		
Alineación al Plan Estatal de Desarrollo			
Eje	Eje 2. Sostenibilidad Territorial y Desarrollo Integral		
Temática	Infraestructura y servicios públicos municipales.		

Objetivo	Incrementar y mejorar la infraestructura del estado
Estrategias	Obras de infraestructura básica en zonas con rezago social, Fortalecer la capacidad institucional de los municipios para la gestión de servicios públicos y Promover la participación ciudadana en la planificación y evaluación de proyectos de infraestructura.
Líneas de Acción	Construcción y rehabilitación de caminos rurales y urbanos, Mejoramiento del alumbrado público y electrificación en comunidades marginadas y Capacitación a funcionarios municipales en gestión de infraestructura y servicios.
Indicadores	Número de proyectos de infraestructura ejecutados en municipios con alta marginación.

C. Luz Jennifer Aquino Peñañiel
 Contralor Municipal
 Elabóro

CONTRALORIA MUNICIPAL
 H. AYUNTAMIENTO DE
 SAN ANTONIO
 CAÑADA, PUE.
 2024-2027

C. Felipe Bolaños Jimenez
 Tesorero Municipal
 Elabóro

TESORERIA MUNICIPAL
 H. AYUNTAMIENTO DE
 SAN ANTONIO
 CAÑADA, PUE.
 2024-2027

Lic. Areli Gonzalez Hernandez
 Presidenta Municipal Constitucional
 Autorizó

PRESIDENCIA MUNICIPAL
 H. AYUNTAMIENTO DE
 SAN ANTONIO
 CAÑADA, PUE.
 2024-2027



Ficha Técnica del Programa presupuestario

4. Matriz de Indicadores para Resultados (MIR)

Datos de identificación del Programa Presupuestario (PP) San Antonio, Cañada, Puebla,
 Ejercicio fiscal: 2015
 Nombre del Programa presupuestario: Fondo de Aportaciones para el fortalecimiento de los Municipios y de las Demarcaciones Territoriales del Distrito Federal (FOTAMUND)
 Clave del Programa presupuestario:
 Dependencia o Entidad responsable del PP: Dirección de Obras Públicas.

Nivel	Resumen Narrativo (Objetivos)	Indicadores (Nombre del indicador y método de cálculo)	Medios de Verificación	Supuestos		
COMPONENTES	<p>Contribuir a disminuir el rezago social en el Municipio de San Antonio, Cañada, Puebla.</p> <p>Infraestructura social y obligaciones federales:</p>	<p>Porcentaje de incremento en la percepción ciudadana sobre la mejora en servicios públicos e infraestructura.</p> <p>Porcentaje de obras concluidas y funcionales conforme a lo programado: (V1/V2)*100</p> <p>Porcentaje de obras de infraestructura energética concluidas y en operación: (V1/V2)*100</p> <p>Porcentaje de elementos capacitados y equipados conforme al plan anual: (V1/V2)*100</p> <p>Porcentaje de obligaciones financieras cubiertas dentro del plazo establecido: (V1/V2)*100</p> <p>Porcentaje de unidades vehiculares en operación y con mantenimiento preventivo/correctivo actualizado: (V1/V2)*100</p>	<p>Encuestas de percepción ciudadana e Informes anuales de resultados del municipio.</p> <p>Bitácoras de obra, Informes de supervisión de obras y reportes de la dirección de Seguridad Pública.</p> <p>Reportes técnicos de obra, actas de entrega-recepción, fotografías georreferenciadas, Informes de supervisión.</p> <p>Listas de asistencia a cursos, certificados de capacitación, reportes de entrega de equipo, Informes de la Dirección de Seguridad Pública.</p> <p>Estados financieros, comprobantes de pago, Informes de la Tesorería Municipal.</p> <p>Inventarios vehiculares, reportes de mantenimiento, bitácoras de uso vehicular, Informes de la Dirección de Servicios Generales.</p>	<p>La inversión en infraestructura y seguridad genera impactos positivos visibles para la ciudadanía</p> <p>Bitácoras de obra, Informes de supervisión de obras y reportes de la dirección de Seguridad Pública.</p> <p>Las condiciones climáticas, técnicas y sociales permiten la ejecución de las obras conforme a lo programado.</p> <p>El personal de seguridad se mantiene activo en el municipio y participa en las capacitaciones.</p> <p>El flujo de recursos FORTAMUND es suficiente y se recibe sin retrasos significativos.</p> <p>Las unidades vehiculares se utilizan adecuadamente y reciben el mantenimiento necesario conforme a lo programado.</p>		
					1	Obras, Energía Segura y Sostenible
					2	Fortalecimiento y Profesionalización de la Seguridad Pública
					3	Gestión y Cumplimiento de Obligaciones Financieras
					4	Unidad Vehicular Seguro y Funcional
5						

ACTIVIDADES (COMPONENTE 1)		ACTIVIDADES (COMPONENTE 2)		
1.1	Realizar 12 pagos de Alumbrado Público	Número de pagos realizados respecto a los programados. (V1/V2)*100	Recibos de pago, estado de cuenta del CFE, comprobantes de egreso.	La CFE mantiene el servicio sin interrupciones externas al municipio.
1.2	Ejecutar Obras en beneficio de la población	Porcentaje de obras ejecutadas con respecto al programa anual. (V1/V2)*100	Bitácoras de obra, reportes de supervisión, actas de entrega-recepción.	Las obras cuentan con los permisos necesarios y el respaldo técnico requerido.
1.3				
1.4				
1.5				
2.1	Ejecutar 15 evaluaciones al servicio policial	Número de evaluaciones realizadas respecto a las programadas. (V1/V2)*100	Informes de evaluación, listas de asistencia, reportes de la Dirección de Seguridad Pública.	El personal policial colabora activamente con los procesos de evaluación.
2.2	Proveer a los Elementos de Seguridad Pública en equipamiento y uniformes	Porcentaje de elementos equipados conforme al plan anual. (V1/V2)*100	Listas de entrega, facturas de adquisición, inventario de equipo y uniformes.	El equipo es entregado en tiempo y forma, y usado adecuadamente por los elementos.
2.3				
2.4				
2.5				
3.1	Cumplir con la Aportación al CFE. PE. RE. Del Municipio de Tehuacán, Puebla.	Porcentaje de cumplimiento con las aportaciones anuales establecidas. (V1/V2)*100	Recibos oficiales, convalios firmados, comprobantes de egreso.	El municipio de Tehuacán mantiene el esquema de colaboración intermunicipal.
3.2	Realizar 4 Pagos de Derechos por Descargas Residuales	Número de pagos efectuados respecto a los programados. (V1/V2)*100	Comprobantes de pago, oficios de la autoridad ambiental, facturas.	La autoridad correspondiente emite oportunamente las obligaciones fiscales.

ACTIVIDADES (COMPONENTE 3)				
3.3				
3.4				
3.5				
ACTIVIDADES (COMPONENTE 4)				
4.1	Adquisición de 3 motocicletas para fortalecer la seguridad del municipio.	Porcentaje de motocicletas adquiridas conforme al plan. $(V1/N2)*100$	Facturas de compra, actas de entrega, registros, vehiculares.	Las unidades están disponibles en el mercado conforme a las especificaciones requeridas.
4.2	Adquisición de 1 vehículo destinado a servicios administrativos.	Porcentaje de vehículos adquiridos conforme al programado. $(V1/N2)*100$	Factura de compra, inventario patrimonial, acta de asignación del vehículo.	El vehículo se adquiere conforme a las normas de adquisiciones y con recursos disponibles.
4.3				
4.4				
4.5				

ACTIVIDADES (COMPONENTE 5)		5.1	5.2	5.3	5.4	5.5

Costo Total del Programa	Aprobado:	Modificado:	Devengado:	Ejercido
	\$5,188,754.48	\$	5,339,258.68 \$	1,591,513.20 \$
				1,391,613.20

Fuente de financiamiento		Fuente de financiamiento		Fuente de financiamiento	
1.5 Recursos Federales?	FORFAMUN	Especificar: 5.03	Especificar:	Especificar:	Especificar:
\$	1,991,613.20	\$	-	\$	-

Clasificación Administrativa	Finalidad	Función	Subfunción	Programa presupuestario (verificar modalidad)
2. DESARROLLO SOCIAL 2.2 VIVIENDA Y SERVICIOS A LA COMUNIDAD 2.2.1 URBANIZACIÓN	2. Desarrollo social	2.2 Vivienda y servicios a la comunidad	2.2.1 Urbanización	FONDO DE APORTACIONES PARA EL FORTALECIMIENTO DE LOS MUNICIPIOS Y DE LAS DEMARCACIONES TERRITORIALES DEL DISTRITO FEDERAL (FORFAMUN)
2.2 VIVIENDA Y SERVICIOS A LA COMUNIDAD				

C. Luz Jennifer Aquino Peñaflor
 Contralor Municipal
 Elaboró



CONTRALORIA MUNICIPAL
 H. AYUNTAMIENTO DE SAN ANTONIO CANADA, PUE.
 2024-2027

C. Felipe Robaños Jimenez
 Tesorero Municipal
 Elaboró



TESORERIA MUNICIPAL
 H. AYUNTAMIENTO DE SAN ANTONIO CANADA, PUE.
 2024-2027

Lic. Arell González Hernández
 Presidente Municipal Constitucional
 Autorizó



PRESIDENCIA MUNICIPAL
 H. AYUNTAMIENTO DE SAN ANTONIO CANADA, PUE.
 2024-2027



Ficha Técnica del Programa presupuestario

FIN

Reporte:

TERCER TRIMESTRE

Ficha Técnica de Seguimiento de Indicadores (FTSI)

San Antonio Cañaja, Puebla

Contribuir a disminuir el rezago social en el Municipio de San Antonio Cañaja, Puebla.

Datos de Identificación del Programa Institucional

Fondo de Aportaciones para el Fortalecimiento de los Municipios y de las Demarcaciones Territoriales del Distrito Federal (FODTAMUNDF)

Director de Obras Públicas

Datos de Identificación del Indicador

Medir el porcentaje de disminución del rezago social conveal

Tipo de indicador: **Estratégicos**
Dimensión del indicador: **Eficiencia**

Unidad Responsable del indicador: **Dirección de Obras Públicas**

$$(V1 / V2) * 100$$

Algoritmo

Mejora de verificación de las variables

Nombre del indicador:

Descripción ¿qué mide al indicador?

Unidad de medida:

Método de cálculo o Fórmula del indicador:

Numrador (Variable 1):

Denominador (Variable 2):

Características del indicador:

Claridad

Relevancia

Economía

Monitoreable

Adecuado

Aporte marginal

Justificación del cumplimiento de las características CITEMMA

El método de cálculo del indicador es coherente con su nombre y variables. La descripción de las variables es clara y precisa, permitiendo una comprensión

Un indicador es relevante cuando aporta información de al menos un factor relevante del objetivo al cual están disponibles, accesibles y en

Los datos de las variables que conforman los indicadores existen, están disponibles, accesibles y en

El indicador cuenta con un valor base establecido y medio de verificación consistentes.

El indicador cuenta con métricas anuales, mensuales y trimestrales bien definidas y congruentes, y el indicador tiene un aporte marginal significativo al proporcionar información

Determinación de Metas

Valor	Año	Periodicidad:	Anual
Linea base	2024	Sentido del indicador:	Ascendente
100%	2024	Ascendente	Ascendente
Metas Anuales			
Ejercicio fiscal:	2025	2026	2027
Programada	100%	100%	100%
Realizada			
(observaciones y/o comentarios)			
1 Reporte ANUAL			

Programación de Metas subanuales



Ficha Técnica del Programa presupuestario

FIN

Reporte:

TERCER TRIMESTRE

Ficha Técnica de Seguimiento de Indicadores (FTSI)

Metas	1er Trimestre			2do Trimestre			3er Trimestre			4to Trimestre		Meta Anual (acumulada)	
	Ene	Feb	Mar	Abr	May	Jun	Jul	Ago	Sep	Oct	Nov		Dic
Programado (Variable 1)	0	0	0	0	0	0	0	0	0	0	0	0.01	0
Programado (Variable 2)	0	0	0	0	0	0	0	0	0	0	0	0.01	0
Realizado (Variable 1)	0	0	0	0	0	0	0	0	0	0	0	0	0
Realizado (Variable 2)	0	0	0	0	0	0	0	0	0	0	0	0	0

Parámetros de señalización	Menor a 80%	Critico	Mayor o igual a 80% y menor a 90%	En riesgo	Mayor o igual a 90% y menor a 100%	Aceptable	Mayor a 110%, y menor o igual 120%	En riesgo	Mayor a 120%	Critico	Cumplimiento del indicador (Realizado entre lo programado)
----------------------------	-------------	---------	-----------------------------------	-----------	------------------------------------	-----------	------------------------------------	-----------	--------------	---------	--

Explicaciones y causas de las variaciones al incumplimiento de la programación

C. Luz Jennifer Aquino Peña
Contralor Municipal

H. AYUNTAMIENTO DE SAN ANTONIO CANADA, PUE.
2024-2027

C. Felipe Bolaños Jimenez
Tesorero Municipal

H. AYUNTAMIENTO DE SAN ANTONIO CANADA, PUE.
2024-2027

Lilia Arell González Hernández
Presidencia Municipal Constitucional
Autodirigida

H. AYUNTAMIENTO DE SAN ANTONIO CANADA, PUE.
2024-2027



Ficha Técnica del Programa presupuestario

PROPÓSITO

Reporte:

TERCER TRIMESTRE

Ficha Técnica de Seguimiento de Indicadores (FTSI)

Nombre de Municipio:	San Antonio Caladx, Puebla									
Resumen Narrativo de la MIR:	Infraestructura social y obligaciones federales									
Programa Presupuestario:	Fondo de Aportaciones para el Fortalecimiento de los Municipios y de las Demarcaciones Territoriales del Distrito Federal (FODRAMUNDF)									
Dependencia o Entidad responsable del IPI:	Director de Obras Públicas									
Datos de Identificación del Indicador										
Nombre del indicador:	Infraestructura social y obligaciones federales					Tipo de indicador:		Estratégicos		
Descripción ¿qué mide el indicador?:	Infraestructura social y obligaciones federales					Dimensión del indicador:		Eficiencia		
Unidad de medida:	Acciones					Unidad Responsable del indicador de PROPÓSITO:				
Método de cálculo o Fórmula del Indicador:	(V1 / V2) * 100					Algoritmo		Número de (Variable 1) / Denominador (Variable 2) / Acciones programadas		
Numador (Variable 1) Denominador (Variable 2)	Mejoras de verificación de las variables Acciones programadas									
Características del indicador:	Claridad	Relevancia	Economía	Monitoreable	Adecuado	Aporte marginal				
Justificación del cumplimiento de las características CIEMMA	El método de cálculo del indicador es coherente con su nombre y variables. La descripción de las variables aporta información de al menos un factor relevante del objetivo al cual están disponibles, accesibles y en línea base establecida y método de verificación consistentes, y el indicador cuenta con metas anuales, mensuales y trimestrales bien definidas y congruentes, y el indicador tiene un aporte marginal significativo al proporcionar información									
Determinación de Metas										
Linea base	Valor	Año	Periodicidad:	Sentido del indicador:		Mensual		Comportamiento del indicador:		
	100%	2025		Ascendente				Ascendente		
Metas Anuales										
Ejercicio fiscal:	2025	2026	2027	Unidad (metas de la Administración)		Observaciones y/o comentarios				
Programada	1000%	100%	100%	100%						
Realizada						1 Reporte Mensual				
Programación de Metas subanuales										



Ficha Técnica del Programa presupuestario

PROPÓSITO

Reporte:

TERCER TRIMESTRE

Ficha Técnica de Seguimiento de Indicadores (FTSI)

Metas	1er Trimestre			2do Trimestre			3ro Trimestre			4to Trimestre			Meta Anual (acumulada)
	Ene	Feb	Mar	Abr	May	Jun	Jul	Ago	Sep	Oct	Nov	Dic	
Programa (Variable 1)	1	1	12	7	2	4	1	1	6	1	2	2	40
Programa (Variable 2)	1	1	12	7	2	4	1	1	6	1	2	2	40
Realizado (Variable 1)	1	1	12	7	2	4	1	1	6				
Realizado (Variable 2)	1	1	12	7	2	4	1	1	6				
Parámetros de semarforización	Menor a 80%	Critico	Mayor o igual a 60% y menor a 90%	In riesgo	Mayor o igual a 80% y menor o igual a 100%	Aceptable	Mayor a 110%, y menor o igual 120%	En riesgo	Mayor a 120%	Critico	Cumplimiento del indicador (Realizado entre lo programado)		

Explicaciones y causas de las variaciones al incumplimiento de la programación

[Signature]

C. Luz Jennifer Aquino Peña del
Contralor Municipal



H. AYUNTAMIENTO DE
SAN ANTONIO
CAMPECHE, PUE.
2024-2027

[Signature]

C. Felipe Rodríguez Jiménez
Tesorero Municipal



H. AYUNTAMIENTO DE
SAN ANTONIO
CAMPECHE, PUE.
2024-2027

[Signature]

Lic. Araceli González Hernández
Presidenta Municipal Constitucional



H. AYUNTAMIENTO DE
SAN ANTONIO
CAMPECHE, PUE.
2024-2027



Ficha Técnica de Seguimiento de Indicadores

COMPONENTE 1

Ficha Técnica de Seguimiento de Indicadores (FISI)

Nombre del Municipio: San Antonio, Chile
Resumen Narrativo de la IAFI: Obras, Energía Segura y Sostenible

Datos de Identificación del Programa Institucional: Fondo de Aportaciones para el Fortalecimiento de los Municipios y de las Demarcaciones Territoriales del Distrito Federal (FOFI-MUNDO)
Programa Presupuestario: Dirección de Obras Públicas

Datos de Identificación del Indicador

Nombre de Indicador:	Porcentaje de pagos y acciones para las Obras, Energía Segura y Sostenible		Tipo de Indicador:	Estratégicos
Descripción (¿qué mide el indicador?)	Porcentaje de pagos y acciones para las Obras, Energía Segura y Sostenible		Dimensión del Indicador:	Eficiencia
Unidad de medida:	Acción		Unidad Responsable del Indicador del Componente 1:	Dirección de Obras Públicas
Método de cálculo o fórmula del indicador:	$(V1/V2) * 100$		Acción:	Acción
Numerador (Variable 1)	Medio de verificación de las variables		Numerador (Variable 1) denominador (Variable 2)	Acción
Numerador (Variable 2)	Acciones realizadas			
Características del indicador:	Claridad	Relevancia	Económica	Medible

Justificación del cumplimiento de las características CREMAA: El indicador es claro y preciso, permitiendo una variable es clara y precisa, permitiendo una justificación de cumplimiento de las características CREMAA.

Determinación de Metas

Valor	Año	Periodicidad:	Ascendente	Comportamiento del indicador:	Ascendente
100%	2025	Mensual	Ascendente	Comportamiento del indicador:	Ascendente
Metas Anuales					
100%	2025	2025	100%	Observaciones y/o comentarios	

Programación de Metas subanuales

Metas	1er Trimestre			2do Trimestre			3er Trimestre			4to Trimestre		Meta acumulada		
	Ene	Feb	Mar	Abr	May	Jun	Jul	Ago	Sep	Oct	Nov		Dic	
Programada (Variable 1)	1	1	2	1	1	1	0	2	0	1	0	0	8	
Programada (Variable 2)	1	1	2	1	1	1	0	2	0	1	0	0	8	
Realizado (Variable 1)	1	1	2	1	1	1	0	2	0					
Realizado (Variable 2)	1	1	2	1	1	1	0	2	0					
Parámetros de señalización	Mayor a 80%	Critico	Mayor o igual a 80% y menor a 90%	En riesgo	Mayor a 80% y menor a 90%	Aceptable	Mayor a 110% y menor o igual 120%	En riesgo	Mayor a 120%	Critico	Cumplimiento del indicador (Realizado entre lo programado)			
Resumen Narrativo	Unidad de medida	Actividades												
1.- Realizar 12 pagos de 4	Acción	Ene	Feb	Mar	Abr	May	Jun	Jul	Ago	Sep	Oct	Nov	Dic	Meta acumulada
2.- Ejecutar Obras en benefici	Obra	1	1	1	1	1	1	1	1	1	0	0	0	12
3.-		1	1	1	1	1	1	1	1	1	0	0	0	1
4.-		1	1	1	1	1	1	1	1	1	0	0	0	1
5.-		1	1	1	1	1	1	1	1	1	0	0	0	1

Explicaciones y causas de las variaciones al cumplimiento de la programación

C. Luz Lemler Aquino Peñaflor
Contralora Municipal



H. AYUNTAMIENTO DE
SAN ANTONIO
CANADA, PUE.
2024-2027

C. Feby Balaños Jimenez
Tesorera Municipal



H. AYUNTAMIENTO DE
SAN ANTONIO
CANADA, PUE.
2024-2027

Lic. Anelli Gonzalez Hernandez
Presidenta Municipal Constitucional



H. AYUNTAMIENTO DE
SAN ANTONIO
CANADA, PUE.
2024-2027



Ficha Técnica de Seguimiento de Indicadores

COMPONENTE 2

Ficha Técnica de Seguimiento de Indicadores (FTSI)

Nombre del Municipio:	San Antonio Cafatla, Puebla		
Resumen Narrativo de la MII:	Cbras, Energía Segura y Sostenible		
Programa Presupuestario:	Datos de Identificación del Programa Institucional		
Unidad responsable:	Fondo de Aportaciones para el Fortalecimiento de los Municipios y de las Demarcaciones Territoriales del Distrito Federal (FOFOMUNDO) Dirección de Obras Públicas		

Datos de Identificación del Indicador		Tipo de indicador:		Estratégicos	
Nombre de indicador:	Porcentaje de acciones para las estancias de ejemplo y equipamiento de elementos públicos	Dimensión del indicador:	Eficiencia		
Descripción ¿qué mide el indicador?	Porcentaje de acciones para las estancias de ejemplo y equipamiento de elementos públicos	Unidad responsable del indicador del Componente 2:	Dirección de Obras Públicas		
Unidad de medida:	Acciones		Acciones		
Método de cálculo o fórmula del indicador:	$(V1/V2) * 100$		Acciones		
Numerador (Variable 1)		Medio de verificación de las variables			
Numerador (Variable 2)		Acciones realizadas			
		Acciones programadas			

Características del indicador		Relevancia		Medio de verificación de las variables		Adecuado		Aporte marginal		
Características del indicador	Cantidad									
Justificación del cumplimiento de las características CEMIVA	El método de cálculo del indicador es coherente con su nombre y variables. La descripción de las variables es clara y precisa, permitiendo una		Un indicador es relevante cuando aporta información de al menos un factor relevante del objetivo al cual		Los datos de las variables que conforman los indicadores existen y están disponibles, accesibles y en		El indicador cuenta con metas anuales, mensuales y trimestrales bien definidas y congruentes, y el		El indicador tiene un aporte marginal significativo al proporcionar información	

Determinación de Metas			
Linea base	Valor	Año	Periodicidad:
	100%	2025	Sentido del indicador:
Metas Anuales			
Ejercicio fiscal:	2025	2025	2027
Programada	100%	100%	100%
Realizada			
			Acumulado
			100%
			Ascendente
			Comportamiento del indicador:
			Observaciones y/o comentarios



Ficha Técnica de Seguimiento de Indicadores

COMPONENTE 3

Ficha Técnica de Seguimiento de Indicadores (FTSI)

San Antonio Caguas, Pueblo

Chapas, Energía Segura y Sostenible

Nombre del Municipio		San Antonio Caguas, Pueblo	
Resumen Narrativo de la MIRA:			
Datos de Identificación del Programa Institucional Fondo: de Aportaciones para el Fortalecimiento de los Municipios y de las Demarcaciones Territoriales del Distrito Federal (FORT-MUNDO) Unidad responsable: Dirección de Obras Públicas			

Datos de Identificación del Indicador		Porcentaje del cumplimiento y de Pagos de Compromisos Financieros del Municipio	
Nombre de Indicador:	Porcentaje del cumplimiento y de Pagos de Compromisos Financieros del Municipio	Tipo de Indicador:	Estratégicos
Descripción (qué mide el indicador?)	Acción	Dimensión del Indicador:	Eficiencia
Unidad de medida:	Acción	Unidad Responsable del Indicador del Componente 3:	Dirección de Obras Públicas
Método de cálculo o fórmula del indicador:	$(V1 / V2) * 100$	Algoritmo:	Acción
Numerador (Variable 1)		Numerador (Variable 1)	Acción
Denominador (Variable 2)		Denominador (Variable 2)	Acción
Medio de verificación de las variables Acciones realizadas Acciones programadas			

Características del indicador	Claridad	Relevancia	Económica	Midible	Adecuado	Aporte marginal
Justificación del cumplimiento de las características CRI/MA	El indicador es claro y preciso, permitiendo una medición adecuada y confiable. Está facilitada la recolección de datos y el acceso a la información necesaria para su cálculo.	El indicador es relevante para el municipio, ya que permite medir el cumplimiento de los compromisos financieros, lo cual es esencial para la sostenibilidad del municipio.	El indicador es económico, ya que no requiere de recursos adicionales para su medición.	El indicador es midible, ya que se puede medir de manera cuantitativa y consistente.	El indicador es adecuado, ya que se alinea con los objetivos del municipio y con las políticas públicas.	El indicador aporta un aporte marginal, ya que no es un indicador clave de desempeño.

Determinación de Metas						
Linea base	Valor	Año	Periodicidad	Comportamiento del Indicador	Ascendente	
	100%	2025	Semestral	Ascendente		
Metas Anuales						
Ejercicio fiscal:	2025	2026	2027	100%	Observaciones y/o comentarios	
Programa Realizada	100%	100%	100%	100%		

Programación de Metas subanuales

Metas	1er Trimestre			2do Trimestre			3er Trimestre			4to Trimestre		Meta acumulada	
	Ene	Feb	Mar	Abr	May	Jun	Jul	Ago	Sep	Oct	Nov		Dic
Programada (Variable 1)	0	0	0	0	0	0	0	1	1	0	0	1	6
Programada (Variable 2)	0	0	0	0	0	3	0	1	1	0	0	1	6
Realizado (Variable 1)	0	0	0	0	0	3	0	1	1	1			
Realizado (Variable 2)	0	0	0	0	0	3	0	1	1	1			
Parámetros de senarización	Mayor a 50%	Critico	Mayor e igual a 80% y menor a 90%	En riesgo	Mayor o igual a 50% y menor a 70%	Aceptable	Mayor a 110% y menor o igual 120%	En riesgo	Mayor a 120%	Critico	Cumplimiento del indicador (Realizado entre lo programado)		
Resumen Narrativo	Actividades												
1.- Cumplir con la Aporta	Acción	Progr. 0 Real. 0	0	0	0	1	0	0	0	1	0	0	3
2.- Realizar 4 Pagos de Dé	Acción	Progr. 0 Real. 0	0	0	0	1	0	0	0	2	0	0	4
3.-		Progr. 0 Real. 0	0	0	0	0	0	0	0	0	1	1	
4.-		Progr. 0 Real. 0	0	0	0	0	0	0	0	0	0	0	
5.-		Progr. 0 Real. 0	0	0	0	0	0	0	0	0	0	0	
Explicaciones y causas de las variaciones al incumplimiento de la programación													

C. Luz Jennifer Aquino Perifañel
 Contralor Municipal

 CONTRALORIA MUNICIPAL
 H. AYUNTAMIENTO DE SAN ANTONIO CANADA, PUE.
 2024-2027

C. Felipe Polanco Jimenez
 Tesoro Municipal

 TESORERIA MUNICIPAL
 H. AYUNTAMIENTO DE SAN ANTONIO CANADA, PUE.
 2024-2027

Lic. Abili Gonzalez Hernandez
 Presidente Municipal Constitucional

 PRESIDENCIA MUNICIPAL
 H. AYUNTAMIENTO DE SAN ANTONIO CANADA, PUE.
 2024-2027



Ficha Técnica de Seguimiento de Indicadores

COMPONENTE 4

Ficha Técnica de Seguimiento de Indicadores (FTSI)

Nombre del Municipio: San Antonio, Cabalá, Pueblo
 Resmen Narrativo de la IMR: Chras, Energía Segura y Sostenible

Datos de Identificación del Programa Institucional: **Fondo de Aportaciones para el Fortalecimiento de los Municipios y de las Demarcaciones Territoriales del Distrito Federal (FOFOMUNDO)**
 Dirección de Obras Públicas

Datos de Identificación del Indicador:
 Nombre del Indicador: Porcentaje de Adquisiciones y Renovaciones de Vehículos Oficiales
 Descripción (qué mide el indicador?): Porcentaje de Adquisiciones y Renovaciones de Vehículos Oficiales
 Unidad de medida: Acción
 Método de cálculo o fórmula del indicador: $(V1/V2) * 100$
 Tipo de indicador: **Estratégicos**
 Dimensión del indicador: **Eficiencia**
 Unidad responsable del indicador del Componente: **Dirección de Obras Públicas**
 Acción: **Acción**

Medio de verificación de las variables:
 Acciones realizadas
 Acciones programadas
 Numerador (Variable 1): Cantidad
 Denominador (Variable 2): Relevancia
 Características del indicador: Cantidad, Relevancia, Económico, Medible, Adecuado, Aporte marginal
 Justificación del cumplimiento de las características CRE/AAA: El indicador se refiere a los vehículos que se adquieren o se renuevan para el uso de las dependencias de la administración pública. Este indicador se refiere a los vehículos que se adquieren o se renuevan para el uso de las dependencias de la administración pública. Este indicador se refiere a los vehículos que se adquieren o se renuevan para el uso de las dependencias de la administración pública.

Determinación de Metas			
Linea base	Valor	Año	Periodo:
	100%	2025	Sentido del indicador: Ascendente
Metas Anuales			
Ejercicio fiscal:	2025	2025	Ascendente
Programada	100%	100%	Observaciones y/o comentarios
Realizada	100%	100%	

Programación de Metas Subanuales

Metas	1er Trimestre			2do Trimestre			3er Trimestre			4to Trimestre		Meta acumulada	
	Ene	Feb	Mar	Abr	May	Jun	Jul	Ago	Sep	Oct	Nov		Dic
Programada (Variable 1)	0	0	0	0	1	0	0	0	3	0	0	0	4
Programada (Variable 2)	0	0	0	0	1	0	0	0	3	0	0	0	4
(Realizado (Variable 1))	0	0	0	0	1	0	0	0	3				
(Realizado (Variable 2))	0	0	0	0	1	0	0	0	3				
Parámetros de semiorientación	Mayor a 80%	Critico	Mayor e igual a 80% y menor a 90%	En riesgo	Mayor a 80% y menor a 90%	Aceptable	Mayor a 110% y menor o igual 120%	En riesgo	Mayor a 100%	Critico	Cumplimiento del indicador (Realizado entre lo programado)		

Resumen Narrativo	Unidad de medida	Actividades												Meta acumulada
		1er Trimestre			2do Trimestre			3er Trimestre			4to Trimestre			
		Ene	Feb	Mar	Abr	May	Jun	Jul	Ago	Sep	Oct	Nov	Dic	
1.- Adquisición de 3 mod	Acción	0	0	0	0	0	0	0	0	0	0	0	0	3
		Progr.	0	0	0	0	0	0	0	0	0	0	0	3
		Real.	0	0	0	0	0	0	0	0	0	0	0	3
2.- Adquisición de 1 vehic	Acción	0	0	0	0	1	0	0	0	0	0	0	0	1
		Progr.	0	0	0	0	1	0	0	0	0	0	0	1
		Real.	0	0	0	0	1	0	0	0	0	0	0	1
3.-		Progr.												
		Real.												
4.-		Progr.												
		Real.												
5.-		Progr.												
		Real.												

Explicaciones y causas de las variaciones al cumplimiento de la programación

C. Luz Jennifer Aquino Peñañal
 Contralora Municipal

 CONTRALORIA MUNICIPAL
 H. AYUNTAMIENTO DE SAN ANTONIO CAÑADA, PUE.
 2024-2027

C. Felipe Balleños Jimenez
 Tesorero Municipal

 TESORERIA MUNICIPAL
 H. AYUNTAMIENTO DE SAN ANTONIO CAÑADA, PUE.
 2024-2027

Lic. Anelli González Hernández
 Presidenta Municipal Contable y Auditora

 PRESIDENCIA MUNICIPAL
 H. AYUNTAMIENTO DE SAN ANTONIO CAÑADA, PUE.
 2024-2027