

# VISUALIZACION DE CONSULTA O GENERACIÓN

NSARCHITODO Menú principal

Datos generales Catálogos Fichas Presupuesto Regulaciones Reintegraciones Pólizas de resguardo Cambios de Aranceles Generar respaldo del financiero y cierre del mes Reportes Utilidad Sald

Incrementar mes Reducir mes Ayuda

1 Reportes financieros  
2 Reportes financieros por fuente de financiamiento específica  
3 Catálogos y directorios  
4 Bienes

PUEBLA

## Nuevo Sistema Armonizado de Rendición de Cuentas para Municipios del Estado de Puebla versión II

ADMINISTRADOR

JUNIO 2023 NSARCHI2023-15-09 Optima <> para avanzar mes, <-> para reducir mes, <F> para ayuda PUEBLA, 01 ENI 2023 (40) 11 MAY 2023 P02031211 / 1.02024 1.0

15:51 p. m. 17/06/2023

NSARCHITODO Menú de reportes financieros MUNICIPIO DE SAN ANTONIO CAÑADA PUEBLA

Incrementar mes Reducir mes Ayuda

¿Qué reporte desea imprimir?

|   |  |
|---|--|
| 0. Ninguno                                      | D. Lista de movimientos presupuestarios                    |
| 1. Información financiera y cuenta pública      | E. Lista de traspasos presupuestarios                      |
| 2. Estado de actividades                        | F. Diario, Origen-destino bancario y pólizas de una cuenta |
| 3. Estado de situación financiera               | G. Impresión masiva de pólizas                             |
| 4. Mayor general                                | H. Reportes de contratos                                   |
| 5. Análisis de saldos mensuales                 | I. Reportes de fichas por pagar                            |
| 6. Balanza de comprobación                      | J. Reportes de fichas por cobrar                           |
| 7. Relaciones analíticas                        | K. Auxiliares de mayor                                     |
| 8. Estado de ingresos y egresos presupuestarios | L. Auxiliares por periodo                                  |
| 9. Presupuesto inicial del ejercicio            | M. Reportes por unidad administrativa                      |
| A. Comportamiento presupuestario                | N. Reportes para auditoría                                 |
| B. Eficiencia por programa                      | O. Avance físico-financiero-resultados de programas        |
| C. Avance físico-financiero de obras            |  |

Debe seleccionar:

ADMINISTRADOR

JUNIO 2023 NSARCHI2023-15-09 Optima <> para avanzar mes, <-> para reducir mes, <F> para ayuda

12:03 p. m. 17/06/2023

NSARCITODO Menú de reportes financieros MUNICIPIO DE SAN ANTONIO CAÑADA PUEBLA

Incrementar mes - Reducir mes Ayuda

**¿Qué reporte desea imprimir?**

- 0. Ninguno
- 1. Información financiera y cuenta pública
- 2. Estado de actividades
- 3. Estado de situación financiera
- 4. Mayor general
- 5. Análisis de saldos mensuales
- 6. Balanza de comprobación
- 7. Relaciones analíticas
- 8. Estado de ingresos y egresos presupuestarios
- 9. Presupuesto inicial del ejercicio
- A. Comportamiento presupuestario
- B. Eficiencia por programa
- C. Avance físico-financiero de obras

Selección:

**¿Qué reporte desea generar?**

- 0. Ninguno
- 1. Reportes anteriores
- 2. CONMG: Información financiera
- 3. CONMG: Otros reportes
- 4. ACP 15: Generación de layouts
- 5. LRV DE DISCIPLINA FINANCIERA: Reportes
- 6. Integración de estados financieros
- 7. Reportar información financiera en formato xls

Selección:

**INFORMACIÓN FINANCIERA Y CUENTA PÚBLICA**

Opciones

**¿Qué desea generar?**

- 0. Ninguno
- 1. Reportes anteriores
- 2. CONMG: Información financiera
- 3. CONMG: Otros reportes
- 4. ACP 15: Generación de layouts
- 5. LRV DE DISCIPLINA FINANCIERA: Reportes
- 6. Integración de estados financieros
- 7. Reportar información financiera en formato xls

Selección:

ADMINISTRADOR

INFORMACIÓN FINANCIERA Y CUENTA PÚBLICA

JUNIO 2023 NSARCIT023-15-09 12:03 p. m. 17/06/2023

NSARCITODO Menú de reportes financieros MUNICIPIO DE SAN ANTONIO CAÑADA PUEBLA

Incrementar mes - Reducir mes Ayuda

**¿Qué reporte desea imprimir?**

- 0. Ninguno
- 1. Información financiera y cuenta pública
- 2. Estado de actividades
- 3. Estado de situación financiera
- 4. Mayor general
- 5. Análisis de saldos mensuales
- 6. Balanza de comprobación
- 7. Relaciones analíticas
- 8. Estado de ingresos y egresos presupuestarios
- 9. Presupuesto inicial del ejercicio
- A. Comportamiento presupuestario
- B. Eficiencia por programa
- C. Avance físico-financiero de obras

Selección:

**¿Qué reporte desea generar?**

- 0. Ninguno
- 1. Reportes anteriores
- 2. CONMG: Información financiera
- 3. CONMG: Otros reportes
- 4. ACP 15: Generación de layouts
- 5. LRV DE DISCIPLINA FINANCIERA: Reportes
- 6. Integración de estados financieros
- 7. Reportar información financiera en formato xls

Selección:

**IMPRESIÓN DE OTROS REPORTES DEL CONAC 2023**

Periodo: 01 ENE 2023 a 30 JUN 2023

**PUEDEN IMPRIMIR:**

- 0. Todos los reportes
- 1. Estado Analítico de Egresos en Clasificación Económica
- 2. Estado Analítico del Ejercicio del Presupuesto de Egresos en Clasificación Económica
- 3. Clasificación Económica
- 4. Libro Diario
- 5. Libro Mayor
- 6. Libro de Inventarios de Materias Primas, Materiales y Suministros para Producción
- 7. Libro de Almacén de Materiales y Suministros de Consumo
- 8. Libro de Inventarios de Bienes Muebles e Inmuebles
- 9. Libro de Inventarios de Bienes Arqueológicos, Artísticos e Históricos
- A. Relación de Bienes Inmuebles
- B. Relación de Bienes Inmuebles

Incluir:

**MODO DE IMPRESIÓN:**

- U. VISTA PRELIMINAR
- P. IMPRESIÓN CON PAUSA
- I. IMPRESIÓN DIRECTA

Modo impresión:

Opción (F2): para continuar ó (ESC) para cancelar.

ADMINISTRADOR

INFORMACIÓN FINANCIERA Y CUENTA PÚBLICA

JUNIO 2023 NSARCIT023-15-09 12:04 p. m. 17/06/2023

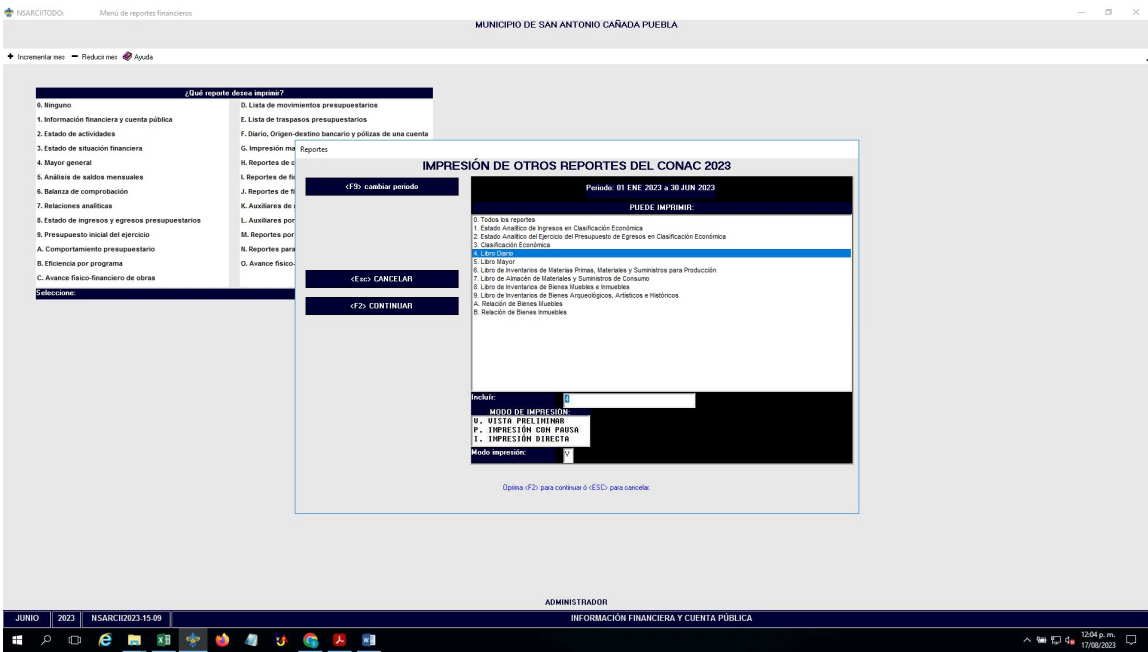

# LIBRO DIARIO

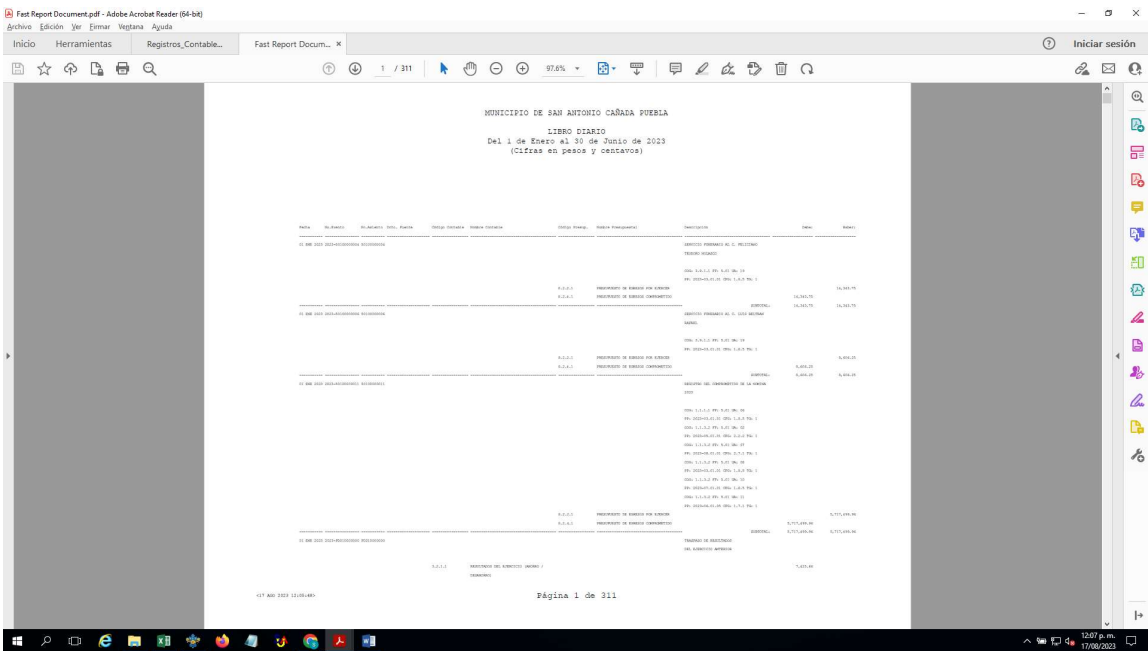

MUNICIPIO DE SAN ANTONIO CAÑADA PUEBLA  
 LIBRO DIARIO  
 Del 1 de Enero al 30 de Junio de 2023  
 (Cifras en pesos y centavos)

| Partida                          | Sub-Cuenta | Sub-Cuenta | Detalle     | Descripción                                 | Compendio   | Saldo       | Debe         | Haber |
|----------------------------------|------------|------------|-------------|---|-------------|-------------|--------------|-------|
| 10 000 000 000-00000000 RECURSOS | 1.1.1.1    | 1001       | 1001.1.1.1  | RECURSOS DE EJERCICIOS ANTERIORES           | 1001.1.1.1  |             | 7,455.00     |       |
|                                  |            |            | 1001.1.1.2  | RECURSOS DEL EJERCICIO (GUBERNO / EMPRESAS) | 1001.1.1.2  | 1001.1.1.2  | 745,500.00   |       |
|                                  |            |            | 1001.1.1.3  | RECURSOS DE EJERCICIOS ANTERIORES           | 1001.1.1.3  |             | 745,500.00   |       |
|                                  |            |            | 1001.1.1.4  | RECURSOS DEL EJERCICIO (GUBERNO / EMPRESAS) | 1001.1.1.4  | 1001.1.1.4  | 745.00       |       |
|                                  |            |            | 1001.1.1.5  | RECURSOS DE EJERCICIOS ANTERIORES           | 1001.1.1.5  |             | 745.00       |       |
|                                  |            |            | 1001.1.1.6  | RECURSOS DEL EJERCICIO (GUBERNO / EMPRESAS) | 1001.1.1.6  | 1001.1.1.6  | 2,000,000.00 |       |
|                                  |            |            | 1001.1.1.7  | RECURSOS DE EJERCICIOS ANTERIORES           | 1001.1.1.7  |             | 2,000,000.00 |       |
|                                  |            |            | 1001.1.1.8  | RECURSOS DEL EJERCICIO (GUBERNO / EMPRESAS) | 1001.1.1.8  | 1001.1.1.8  | 3,000,000.00 |       |
|                                  |            |            | 1001.1.1.9  | RECURSOS DE EJERCICIOS ANTERIORES           | 1001.1.1.9  |             | 3,000,000.00 |       |
|                                  |            |            | 1001.1.1.10 | RECURSOS DEL EJERCICIO (GUBERNO / EMPRESAS) | 1001.1.1.10 | 1001.1.1.10 | 2,000,000.00 |       |
| 10 000 000 000-00000000 RECURSOS | 1.2.2.1    | 1002       | 1002.1      | TRANSFERENCIAS DE GUBERNO                   | 1002.1      |             | 100,000.00   |       |
|                                  |            |            | 1002.2      | TRANSFERENCIAS DE GUBERNO                   | 1002.2      |             | 100,000.00   |       |
|                                  |            |            | 1002.3      | TRANSFERENCIAS DE GUBERNO                   | 1002.3      |             | 100,000.00   |       |
| 10 000 000 000-00000000 RECURSOS | 1.3.1.1    | 1003       | 1003.1.1    | RENTAS                                      | 1003.1.1    |             | 5,000.00     |       |
|                                  |            |            | 1003.1.2    | RENTAS                                      | 1003.1.2    |             | 5,000.00     |       |
|                                  |            |            | 1003.1.3    | RENTAS                                      | 1003.1.3    |             | 5,000.00     |       |
|                                  |            |            | 1003.1.4    | RENTAS                                      | 1003.1.4    |             | 5,000.00     |       |
| 10 000 000 000-00000000 RECURSOS | 1.3.2.1    | 1004       | 1004.1.1    | IMPUESTOS                                   | 1004.1.1    |             | 5,000.00     |       |
|                                  |            |            | 1004.1.2    | IMPUESTOS                                   | 1004.1.2    |             | 5,000.00     |       |
|                                  |            |            | 1004.1.3    | IMPUESTOS                                   | 1004.1.3    |             | 5,000.00     |       |
|                                  |            |            | 1004.1.4    | IMPUESTOS                                   | 1004.1.4    |             | 5,000.00     |       |

Página 2 de 311

MUNICIPIO DE SAN ANTONIO CAÑADA PUEBLA  
 LIBRO DIARIO  
 Del 1 de Enero al 30 de Junio de 2023  
 (Cifras en pesos y centavos)

| Partida                          | Sub-Cuenta | Sub-Cuenta | Detalle     | Descripción                                 | Compendio   | Saldo        | Debe         | Haber |
|----------------------------------|------------|------------|-------------|---|-------------|--------------|--------------|-------|
| 10 000 000 000-00000000 RECURSOS | 1.1.1.1    | 1001       | 1001.1.1.1  | RECURSOS DE EJERCICIOS ANTERIORES           | 1001.1.1.1  |              | 74,550.00    |       |
|                                  |            |            | 1001.1.1.2  | RECURSOS DEL EJERCICIO (GUBERNO / EMPRESAS) | 1001.1.1.2  | 745,500.00   |              |       |
|                                  |            |            | 1001.1.1.3  | RECURSOS DE EJERCICIOS ANTERIORES           | 1001.1.1.3  |              | 745,500.00   |       |
|                                  |            |            | 1001.1.1.4  | RECURSOS DEL EJERCICIO (GUBERNO / EMPRESAS) | 1001.1.1.4  | 745.00       |              |       |
|                                  |            |            | 1001.1.1.5  | RECURSOS DE EJERCICIOS ANTERIORES           | 1001.1.1.5  |              | 745.00       |       |
|                                  |            |            | 1001.1.1.6  | RECURSOS DEL EJERCICIO (GUBERNO / EMPRESAS) | 1001.1.1.6  | 2,000,000.00 |              |       |
|                                  |            |            | 1001.1.1.7  | RECURSOS DE EJERCICIOS ANTERIORES           | 1001.1.1.7  |              | 2,000,000.00 |       |
|                                  |            |            | 1001.1.1.8  | RECURSOS DEL EJERCICIO (GUBERNO / EMPRESAS) | 1001.1.1.8  | 3,000,000.00 |              |       |
|                                  |            |            | 1001.1.1.9  | RECURSOS DE EJERCICIOS ANTERIORES           | 1001.1.1.9  |              | 3,000,000.00 |       |
|                                  |            |            | 1001.1.1.10 | RECURSOS DEL EJERCICIO (GUBERNO / EMPRESAS) | 1001.1.1.10 | 2,000,000.00 |              |       |
| 10 000 000 000-00000000 RECURSOS | 1.2.2.1    | 1002       | 1002.1      | TRANSFERENCIAS DE GUBERNO                   | 1002.1      |              | 100,000.00   |       |
|                                  |            |            | 1002.2      | TRANSFERENCIAS DE GUBERNO                   | 1002.2      |              | 100,000.00   |       |
|                                  |            |            | 1002.3      | TRANSFERENCIAS DE GUBERNO                   | 1002.3      |              | 100,000.00   |       |
| 10 000 000 000-00000000 RECURSOS | 1.3.1.1    | 1003       | 1003.1.1    | RENTAS                                      | 1003.1.1    |              | 5,000.00     |       |
|                                  |            |            | 1003.1.2    | RENTAS                                      | 1003.1.2    |              | 5,000.00     |       |
|                                  |            |            | 1003.1.3    | RENTAS                                      | 1003.1.3    |              | 5,000.00     |       |
|                                  |            |            | 1003.1.4    | RENTAS                                      | 1003.1.4    |              | 5,000.00     |       |
| 10 000 000 000-00000000 RECURSOS | 1.3.2.1    | 1004       | 1004.1.1    | IMPUESTOS                                   | 1004.1.1    |              | 5,000.00     |       |
|                                  |            |            | 1004.1.2    | IMPUESTOS                                   | 1004.1.2    |              | 5,000.00     |       |
|                                  |            |            | 1004.1.3    | IMPUESTOS                                   | 1004.1.3    |              | 5,000.00     |       |
|                                  |            |            | 1004.1.4    | IMPUESTOS                                   | 1004.1.4    |              | 5,000.00     |       |

Página 3 de 311

MUNICIPIO DE SAN ANTONIO CAÑADA PUEBLA  
 LIBRO DIARIO  
 Del 1 de Enero al 30 de Junio de 2023  
 (Cifras en pesos y centavos)

| Partida                          | Sub-Cuenta | Sub-Cuenta | Detalle     | Descripción                                 | Compendio   | Saldo        | Debe         | Haber |
|----------------------------------|------------|------------|-------------|---|-------------|--------------|--------------|-------|
| 10 000 000 000-00000000 RECURSOS | 1.1.1.1    | 1001       | 1001.1.1.1  | RECURSOS DE EJERCICIOS ANTERIORES           | 1001.1.1.1  |              | 74,550.00    |       |
|                                  |            |            | 1001.1.1.2  | RECURSOS DEL EJERCICIO (GUBERNO / EMPRESAS) | 1001.1.1.2  | 745,500.00   |              |       |
|                                  |            |            | 1001.1.1.3  | RECURSOS DE EJERCICIOS ANTERIORES           | 1001.1.1.3  |              | 745,500.00   |       |
|                                  |            |            | 1001.1.1.4  | RECURSOS DEL EJERCICIO (GUBERNO / EMPRESAS) | 1001.1.1.4  | 745.00       |              |       |
|                                  |            |            | 1001.1.1.5  | RECURSOS DE EJERCICIOS ANTERIORES           | 1001.1.1.5  |              | 745.00       |       |
|                                  |            |            | 1001.1.1.6  | RECURSOS DEL EJERCICIO (GUBERNO / EMPRESAS) | 1001.1.1.6  | 2,000,000.00 |              |       |
|                                  |            |            | 1001.1.1.7  | RECURSOS DE EJERCICIOS ANTERIORES           | 1001.1.1.7  |              | 2,000,000.00 |       |
|                                  |            |            | 1001.1.1.8  | RECURSOS DEL EJERCICIO (GUBERNO / EMPRESAS) | 1001.1.1.8  | 3,000,000.00 |              |       |
|                                  |            |            | 1001.1.1.9  | RECURSOS DE EJERCICIOS ANTERIORES           | 1001.1.1.9  |              | 3,000,000.00 |       |
|                                  |            |            | 1001.1.1.10 | RECURSOS DEL EJERCICIO (GUBERNO / EMPRESAS) | 1001.1.1.10 | 2,000,000.00 |              |       |
| 10 000 000 000-00000000 RECURSOS | 1.2.2.1    | 1002       | 1002.1      | TRANSFERENCIAS DE GUBERNO                   | 1002.1      |              | 100,000.00   |       |
|                                  |            |            | 1002.2      | TRANSFERENCIAS DE GUBERNO                   | 1002.2      |              | 100,000.00   |       |
|                                  |            |            | 1002.3      | TRANSFERENCIAS DE GUBERNO                   | 1002.3      |              | 100,000.00   |       |
| 10 000 000 000-00000000 RECURSOS | 1.3.1.1    | 1003       | 1003.1.1    | RENTAS                                      | 1003.1.1    |              | 5,000.00     |       |
|                                  |            |            | 1003.1.2    | RENTAS                                      | 1003.1.2    |              | 5,000.00     |       |
|                                  |            |            | 1003.1.3    | RENTAS                                      | 1003.1.3    |              | 5,000.00     |       |
|                                  |            |            | 1003.1.4    | RENTAS                                      | 1003.1.4    |              | 5,000.00     |       |
| 10 000 000 000-00000000 RECURSOS | 1.3.2.1    | 1004       | 1004.1.1    | IMPUESTOS                                   | 1004.1.1    |              | 5,000.00     |       |
|                                  |            |            | 1004.1.2    | IMPUESTOS                                   | 1004.1.2    |              | 5,000.00     |       |
|                                  |            |            | 1004.1.3    | IMPUESTOS                                   | 1004.1.3    |              | 5,000.00     |       |
|                                  |            |            | 1004.1.4    | IMPUESTOS                                   | 1004.1.4    |              | 5,000.00     |       |

Página 4 de 311



